

Silkeborg den 3 maj 2010

Til Miljøminister Karen Ellemann og
Kulturminister Per Stig Møller.

Vedr. Betydelige tab af kultur- og naturværdier i Danmark.



Eksempel på levende hegn ved Silkeborg, med stor landskabelig og historisk værdi.

Naturbeskyttelse.dk har gennem en længere periode erfaret, at der sker betydelige tab af kultur- og naturværdier i Danmark. Alene i det viste område ved Haderslev (side 2 til 6) er der fjernet ca. 3 km markskelsdiger siden 2002. De fjernede markskelsdiger er angivet på historiske kort. Derudover er der fjernet 5 §3 registrerede søer, som ligeledes fremstår på historiske kort. Der er altså tale om biotoper, med betydelig biologisk, landskabelig og historisk værdi.

Jeg ønsker ministrenes mening om konsekvenserne af sådanne indgreb i vores natur og landskab.

Såfremt ministrene mener, at det påvirker vores natur og landskab i negativ retning, hvad vil ministrene da gøre for at få stoppet denne udvikling? Jeg vil tillade mig at bemærke, at Grøn Vækst ikke rummer tiltag som kan stoppe denne udvikling.

Jeg ser frem til Deres svar.

Denne henvendelse er også sendt til Kulturudvalget og Miljø- og Planlægningsudvalget til orientering.

Med venlig hilsen

Peder Størup
Skellerupvej 57
8600 Silkeborg
Tlf 40534445
natur@storup.dk
www.naturbeskyttelse.dk



Haderslev kommune, vest for Diernæs. Rød markering viser fjernede diger og §3 søer. Udsnit 1,5 x 2,5 km Ortofoto Cowi.

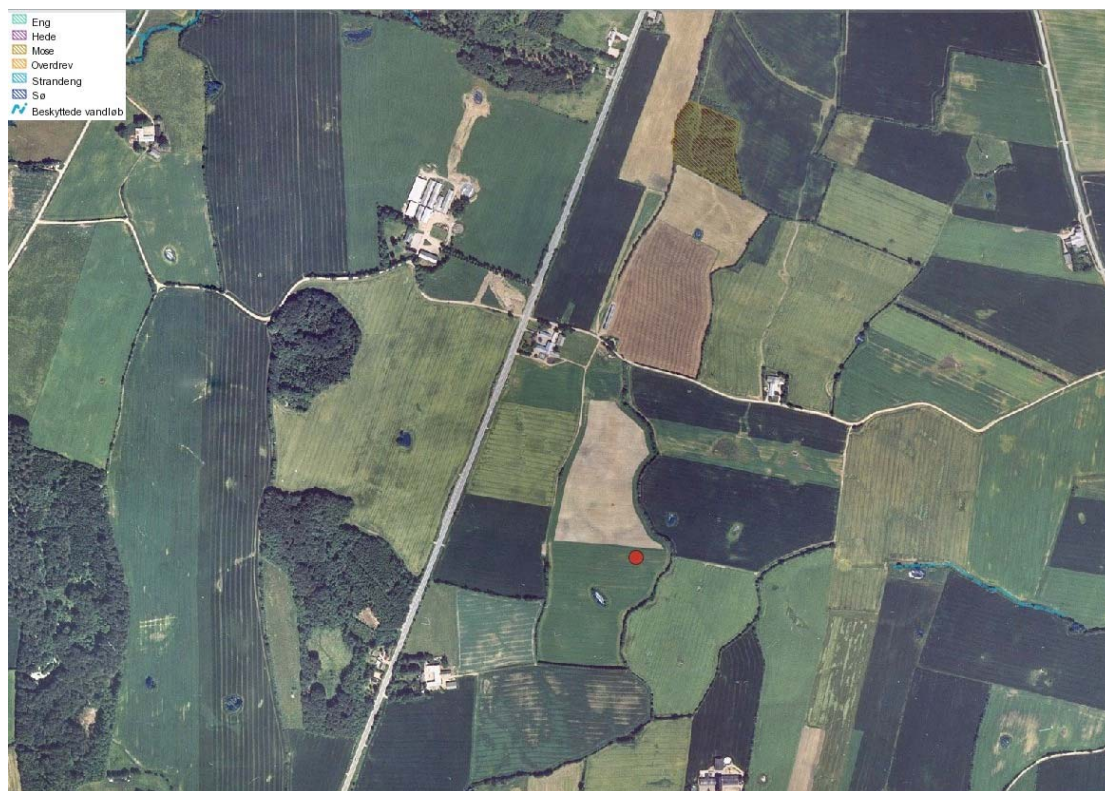

Luftfoto 1995.



Luftfoto 2002.



Luftfoto 2008, 3 km markskelsdiger er væk. Se nærudsnit omkring den røde markering.

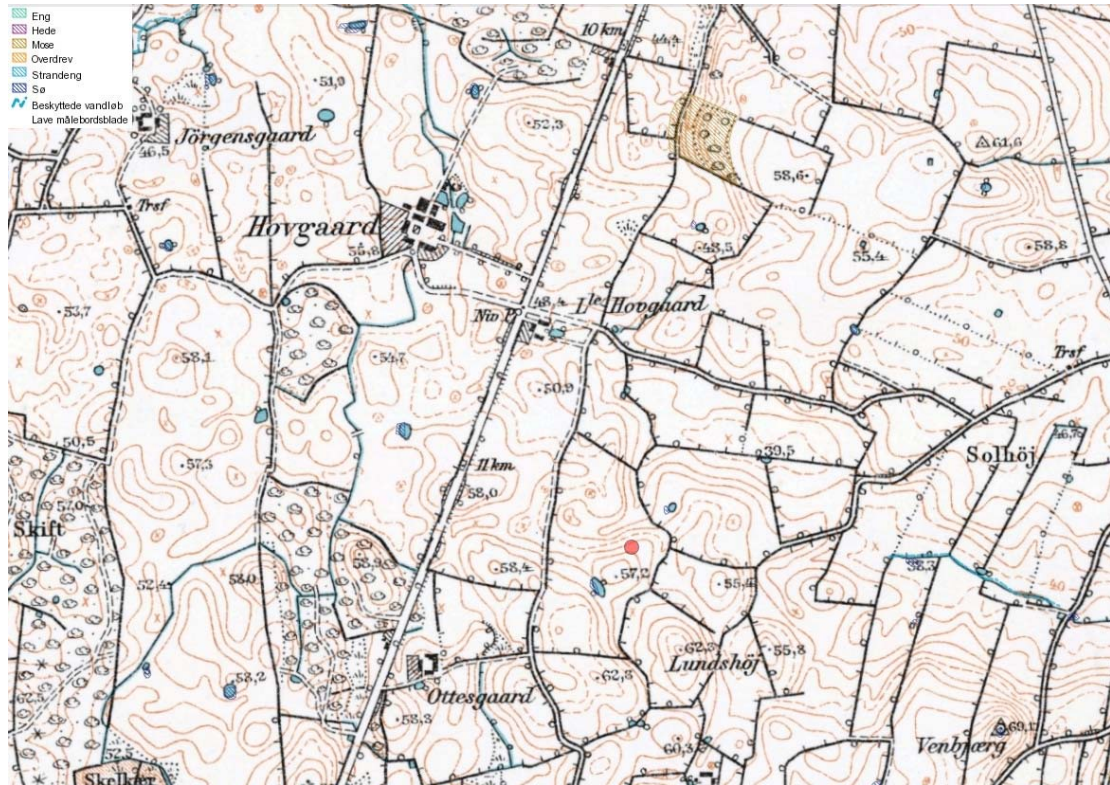

Historisk kort 1900 – 1960, hvor digerne er markeret som jordvold med beplantning.

Sten- og Jorddiger.

Sten- og jorddiger er ældre tiders hegning og markering af skel og ejendom i landskabet. Digerne vidner om Danmarks administrative inddeling og landbrugets historie, om driften i marken, beskatnings- og ejerforhold. Digerne er også vigtige levesteder og spredningsveje for dyr og planter og bidrager til et afvekslende landskab. Vi skal passe på vores diger, fordi de fortæller Danmarks historie gennem 2000 år. Hvis vi kigger godt efter, kan vi i digerne og de mønstre de danner, læse om det danske kulturlandskabs udvikling. Jo dybere vi trænger ind i landskabet og det mønster som digerne danner, jo dybere kan vi se ind i historien.

Søer og vandhuller.

Søer og vandhuller er beskyttede, når de er på 100 m² eller mere. Den åbne vandflade og det tilstødende vådområde med vand- og sumpplanter indgår i det beskyttede areal. Beskyttelsen omfatter både de naturligt forekommende søer og vandhuller, men også de menneskeskabte, hvor der har udviklet sig et karakteristisk plante- og dyreliv. To tredjedele af søerne og vandhullerne er forsvundet i de sidste 50-60 år.

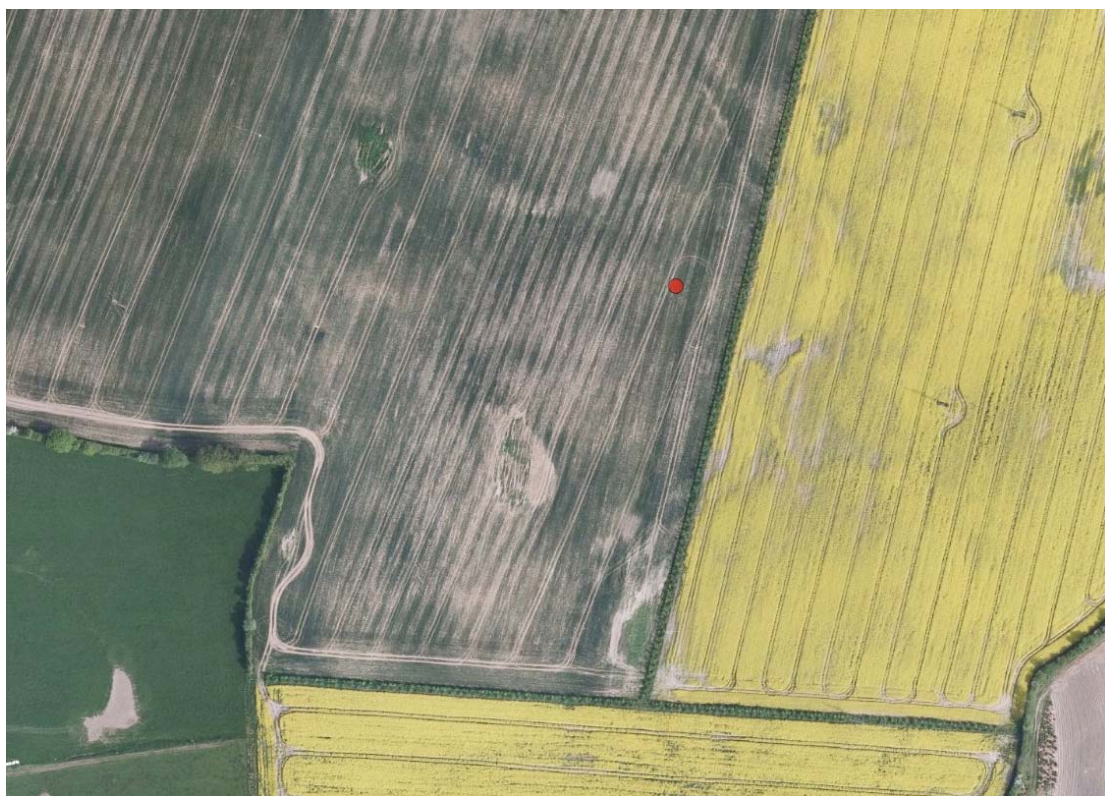

Udsnit 2008 af området omkring den røde markering.

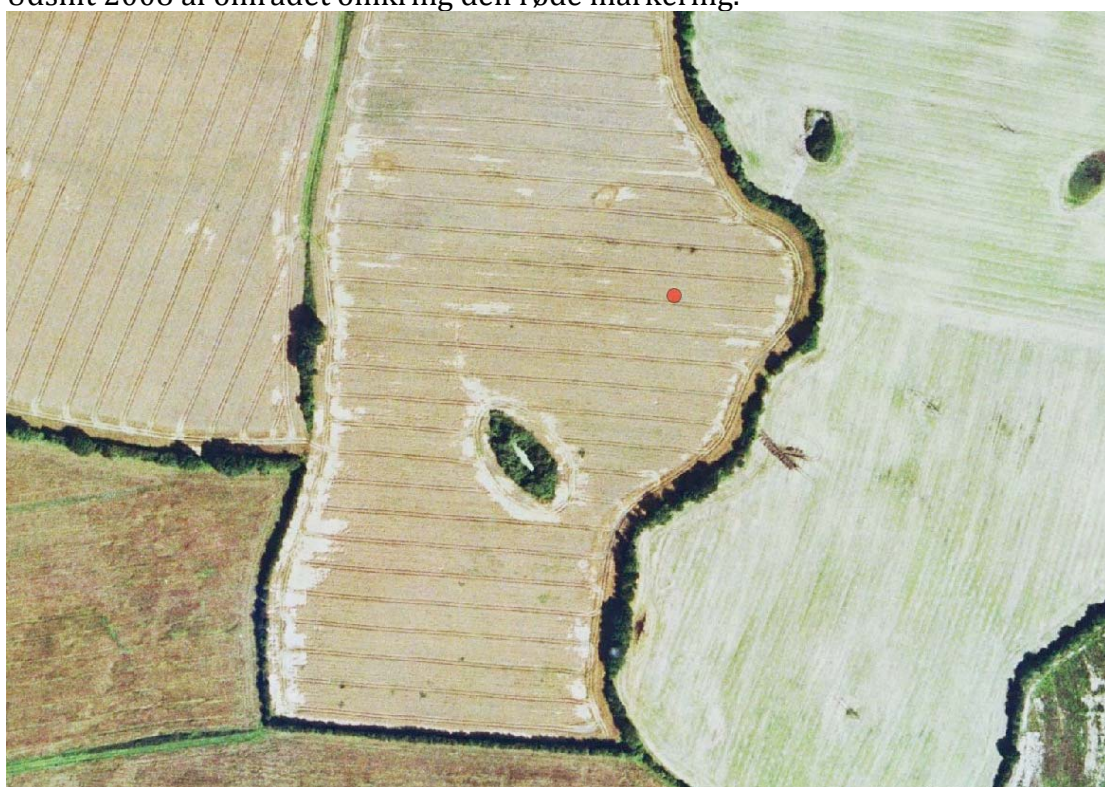

Sammen udsnit fra 2002 som ovenstående. 2 af de §3 beskyttede søer ses ligeledes.

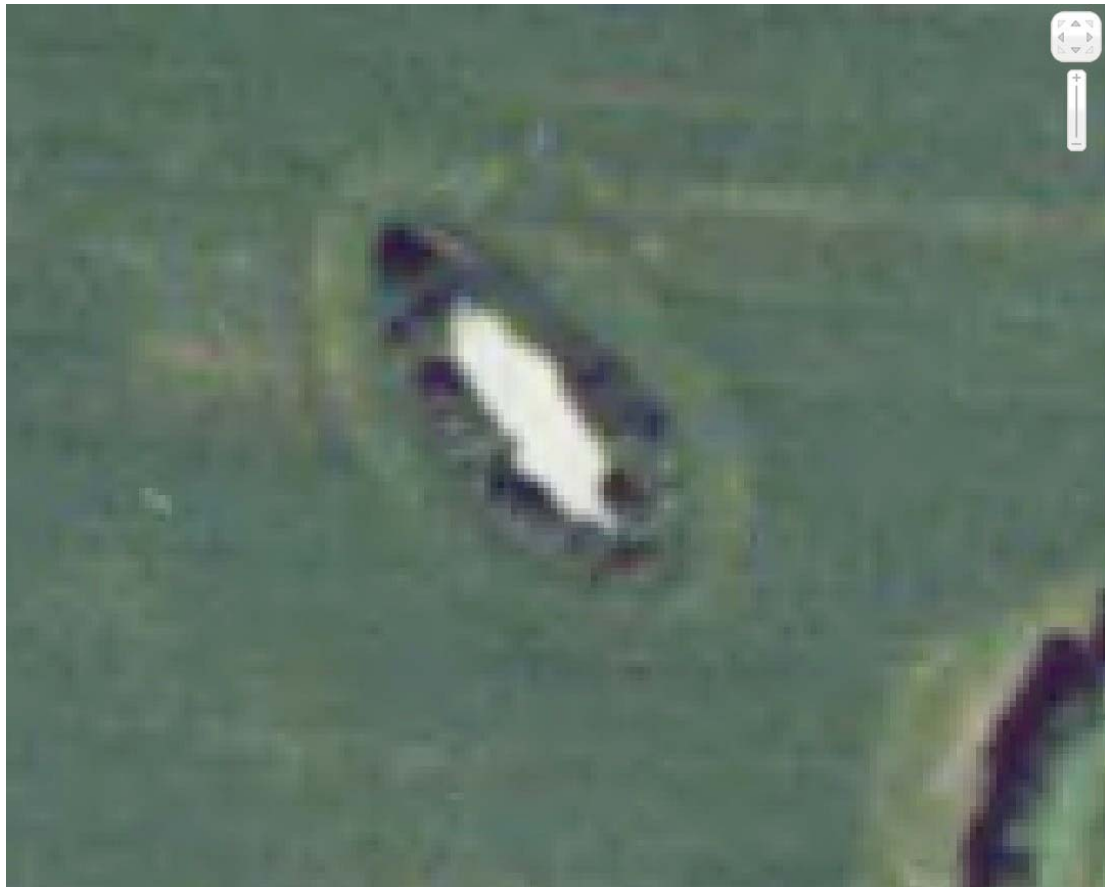

I 1995 fremstår søen tydeligt med et areal på ca 300 - 500 M².



I 2008 er der kun beskyttelsesmarkeringen tilbage – søen er blevet opdyrket.

www.naturbeskyttelse.dk